



Übertrittsverfahren Mittelschulen im 8. und 9. Schuljahr

Elternabende der 8. Klassen

Schulkreis Kirchenfeld-Schosshalde, Standort Laubegg

Dienstag, 19. August 2025

Agenda

- Ablaufpläne zu den Übertritten in Mittelschulen
- Laufbahnentscheid
- Informationsveranstaltungen der Gymnasien
- Fragen

Ablaufpläne zu den Übertritten in Mittelschulen



Anmeldeformulare

Die Anmeldung für die Bildungsgänge der Sekundarstufe II erfolgt elektronisch.

<https://www.be.ch/anmeldungsek2>

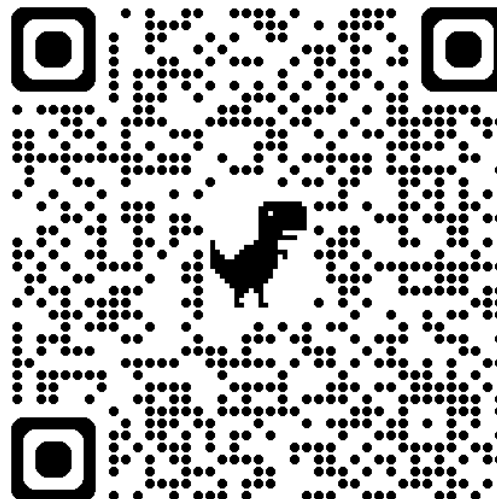

Ablaufplan: Übertritt in den gymnasialen Unterricht im 9. Schuljahr

Termin	Beschreibung	Zuständigkeit
13. Oktober – 1. Dezember	Online Anmeldung durch Eltern zum Empfehlungsverfahren ins GYM1	Eltern mit SuS
Ende Januar	Beurteilung der fachlichen Leistung und der methodischen und personalen Kompetenzen der Angemeldeten	Fachlehrpersonen
31. Januar	Entscheid über die Zulassung zum Besuch des gymnasialen Unterrichts im 9. Schuljahr	SL -> schriftliche Mitteilung an Eltern und Bestätigungsmail über Weiterführung
bis spätestens 11. Februar	Login-Adresse: <u>Empfohlene SuS:</u> «Anmeldung Schule» oder «Verzicht» <u>Nicht empfohlene SuS:</u> «Anmeldung Aufnahmeprüfung» oder «Verzicht»	Eltern mit SuS

Übertrittsverfahren Mittelschulen im 8. und 9. Schuljahr

Termin	Beschreibung	Zuständigkeit
bis 15. Februar	Weiterleitung der Anmeldung zur Aufnahmeprüfung	SL
Bis Ende Februar	Gegebenenfalls Aufgebot zur Prüfung	Zuständige Maturitätsschule
Februar/März	Durchführung der Aufnahmeprüfung	Zuständige Maturitätsschule
Ende März (BM 1: Anfang April)	Eröffnung des Entscheids an die Eltern	Zuständige Maturitätsschule

Übertritt in die Mittelschulen nach dem 9. Schuljahr

FMS	Fachmittelschule
WMS	Wirtschaftsmittelschule
IMS	Informatikmittelschule
BMS	Berufsmaturitätsschule

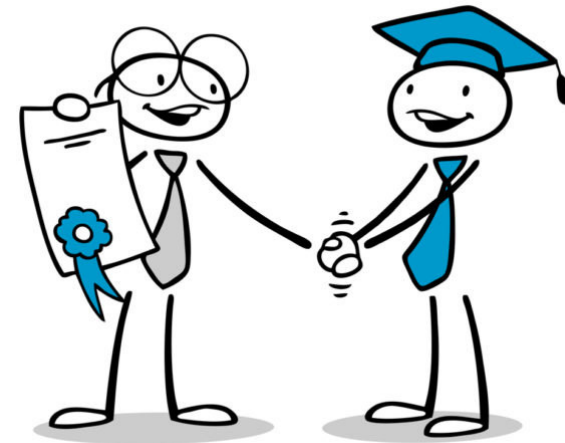

Ablaufplan: Übertritt in eine FMS, WMS, IMS, BMS nach dem 9. SJ

=> Grundsätzlich gilt das gleiche Anmeldeverfahren wie fürs Gymnasium

Termin	Beschreibung	Zuständigkeit
Februar/März	Durchführung der Aufnahmeprüfung <ul style="list-style-type: none">• Gymnasium• Berufsmaturitätsschule• Fachmittelschule• Wirtschaftsmittelschule mit BM Wirtschaftsmittelschule ohne BM• Informatikmittelschule mit BM	Zuständige Maturitätsschule

Laufbahntscheid



Qualifikation

GYM / BMS / IMS / WMS

	Fachliche Leistungen		Methodische und Personale Kompetenzen	
	empfohlen	nicht empfohlen	empfohlen	nicht empfohlen
Deutsch	<input type="checkbox"/>	<input type="checkbox"/>	<input type="checkbox"/>	<input type="checkbox"/>
Französisch	<input type="checkbox"/>	<input type="checkbox"/>	<input type="checkbox"/>	<input type="checkbox"/>
Mathematik	<input type="checkbox"/>	<input type="checkbox"/>	<input type="checkbox"/>	<input type="checkbox"/>
RZG/NT	<input type="checkbox"/>	<input type="checkbox"/>	<input type="checkbox"/>	<input type="checkbox"/>

FMS

	Fachliche Leistungen		Methodische und Personale Kompetenzen	
	empfohlen	nicht empfohlen	empfohlen	nicht empfohlen
Deutsch	<input type="checkbox"/>	<input type="checkbox"/>	<input type="checkbox"/>	<input type="checkbox"/>
Französisch	<input type="checkbox"/>	<input type="checkbox"/>		
Mathematik	<input type="checkbox"/>	<input type="checkbox"/>	<input type="checkbox"/>	<input type="checkbox"/>
RZG/NT	<input type="checkbox"/>	<input type="checkbox"/>		

Zur Qualifikation zum prüfungsfreien Übertritt muss in mindestens sechs von acht Teilbereichen ein „empfohlen“ stehen (FMS zusätzlich 2 Bereiche für Berufsfeldeignung).

Fachliche Leistungen

- Es handelt sich um eine prognostische Note, die gemäss Beurteilungsmosaik entsteht.
- Fachliche Leistungen empfohlen:
gute – sehr gute Leistungen
in D, F, M, RZG/NT

Summative Beurteilung

Produkte

Lernkontrolle

Lernprozess

Methodische und Personale Kompetenzen

	empfohlen	nicht empfohlen
zeigt Einsatzfreude und Lernbereitschaft	<input type="checkbox"/>	<input type="checkbox"/>
plant und reflektiert den Lernprozess	<input type="checkbox"/>	<input type="checkbox"/>
kann Gelerntes mit eigenen Worten wiedergeben	<input type="checkbox"/>	<input type="checkbox"/>
erkennt Fehler und nutzt Förderhinweise	<input type="checkbox"/>	<input type="checkbox"/>
verwendet Strategien zum Bearbeiten komplexer Fragestellungen	<input type="checkbox"/>	<input type="checkbox"/>
Arbeitet selbstständig, zielorientiert und konzentriert	<input type="checkbox"/>	<input type="checkbox"/>

Für die Ermittlung der Empfehlung im Bereich Methodische und Personale Kompetenzen werden pro Fach (D, F, M, RZG/NT) die sechs Einzelempfehlungen berücksichtigt.

Für eine Gesamtbewertung „empfohlen“ sind mindestens vier Teilbewertungen „empfohlen“ nötig.

Informationsveranstaltungen der Gymnasien

Thema: **Schwerpunktfach, 3. Sprache, Kunstfach**

Bern

- Freitag, 29.08.2025, 19.30 Uhr
vonRoll-Areal Universität Bern, Saal 001, Fabrikstrasse 6, 3012 Bern
- Samstag, 13.09.2025, 09.30 Uhr
vonRoll-Areal Universität Bern, Saal 001, Fabrikstrasse 6, 3012 Bern

Thema: **Vorstellung der einzelnen Gymnasien**

- Zeitpunkt: Oktober und November
- Tag der offenen Tür für die Schülerinnen und Schüler
- Elterninformationsveranstaltung am Abend
=> Termine werden im Klassenzimmer veröffentlicht



Fragen

