



# Elternabend der 8. Klassen zur beruflichen Orientierung und zum Aufnahmeverfahren für das Gymnasium

## Herzlich willkommen!

28. August 2025

- Berufs- und Studienwahl

Herzlich willkommen  
zur Elternorientierung

Cordula Erne, Berufs-, Studien-, Laufbahnberaterin

# Kopfkino



# Unsere Themen heute

- Berufswahlschritte
- Bildungssystem
- Berufserkundung/Schnuppern
- Entscheid Lehre / weiterführende Schule
- Unterstützung



# Die 7 Schritte der Berufswahl

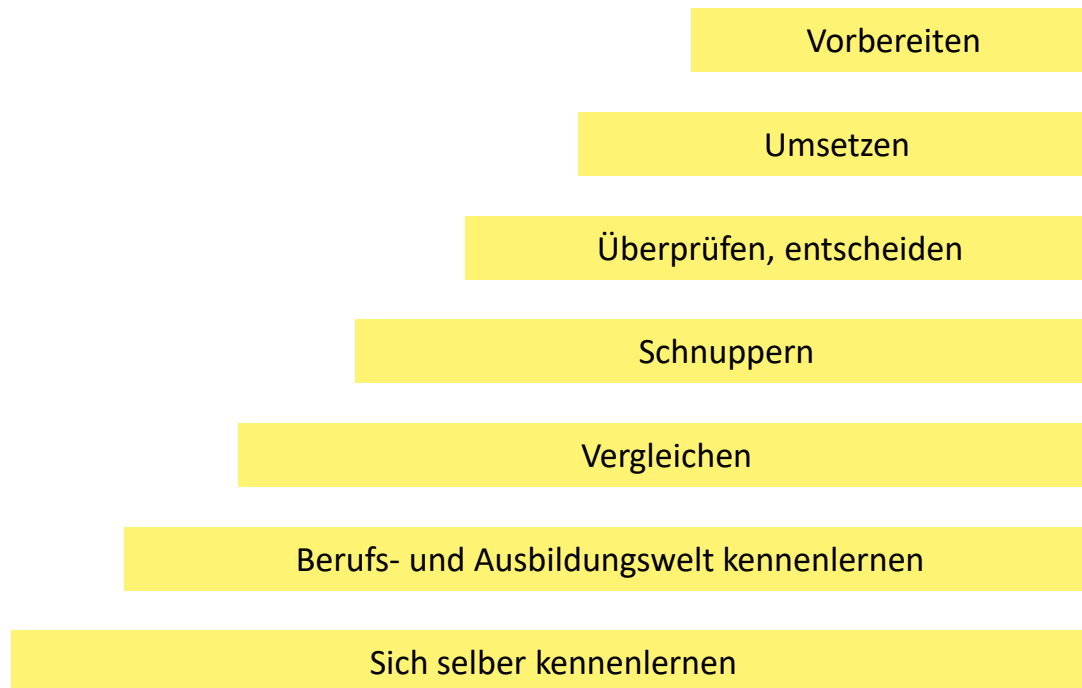

# Berufswahlfahrplan

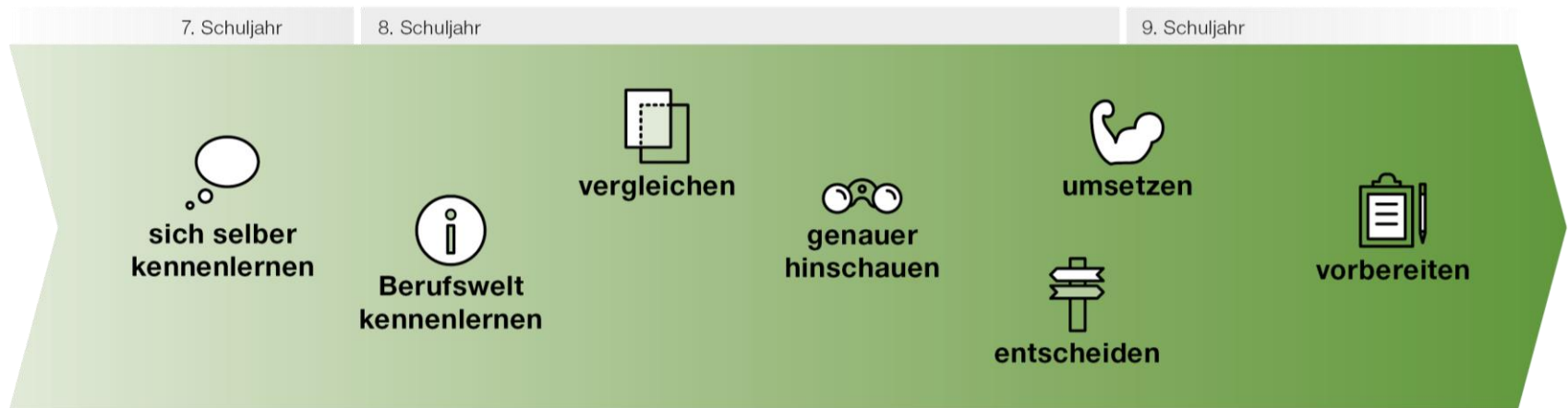

# Unterstützung bei der Berufswahl

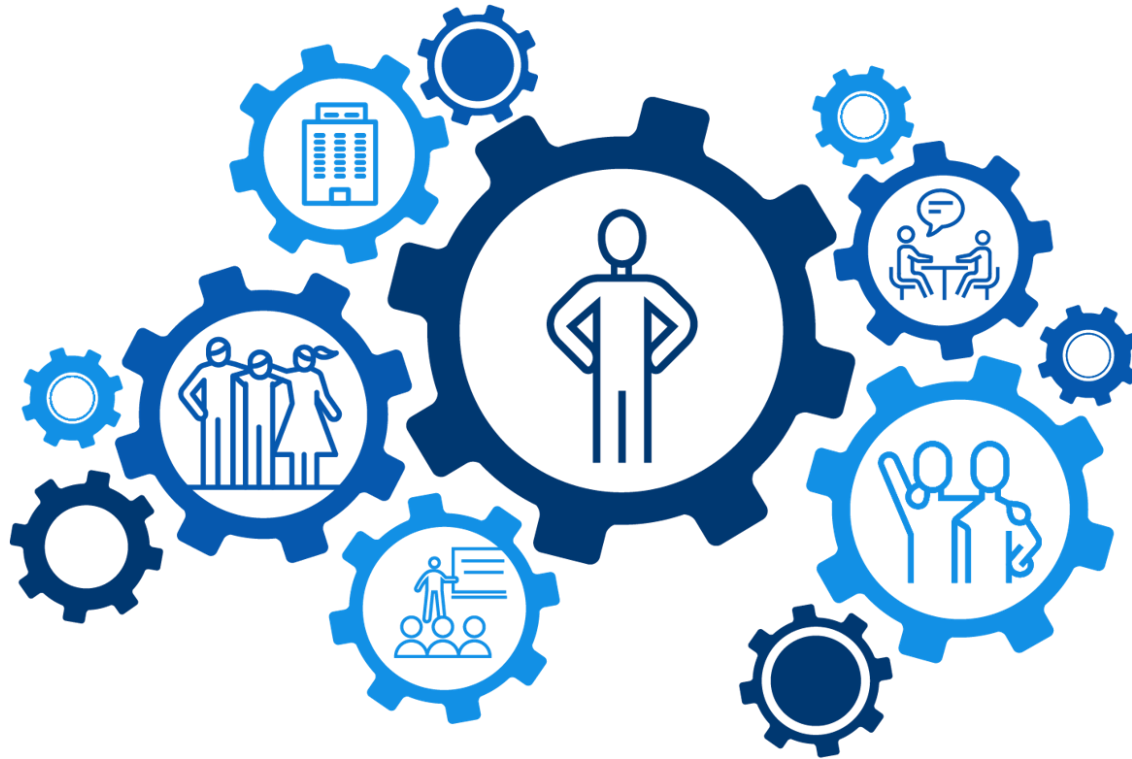



# Bildungssystem

# Bildungssystem

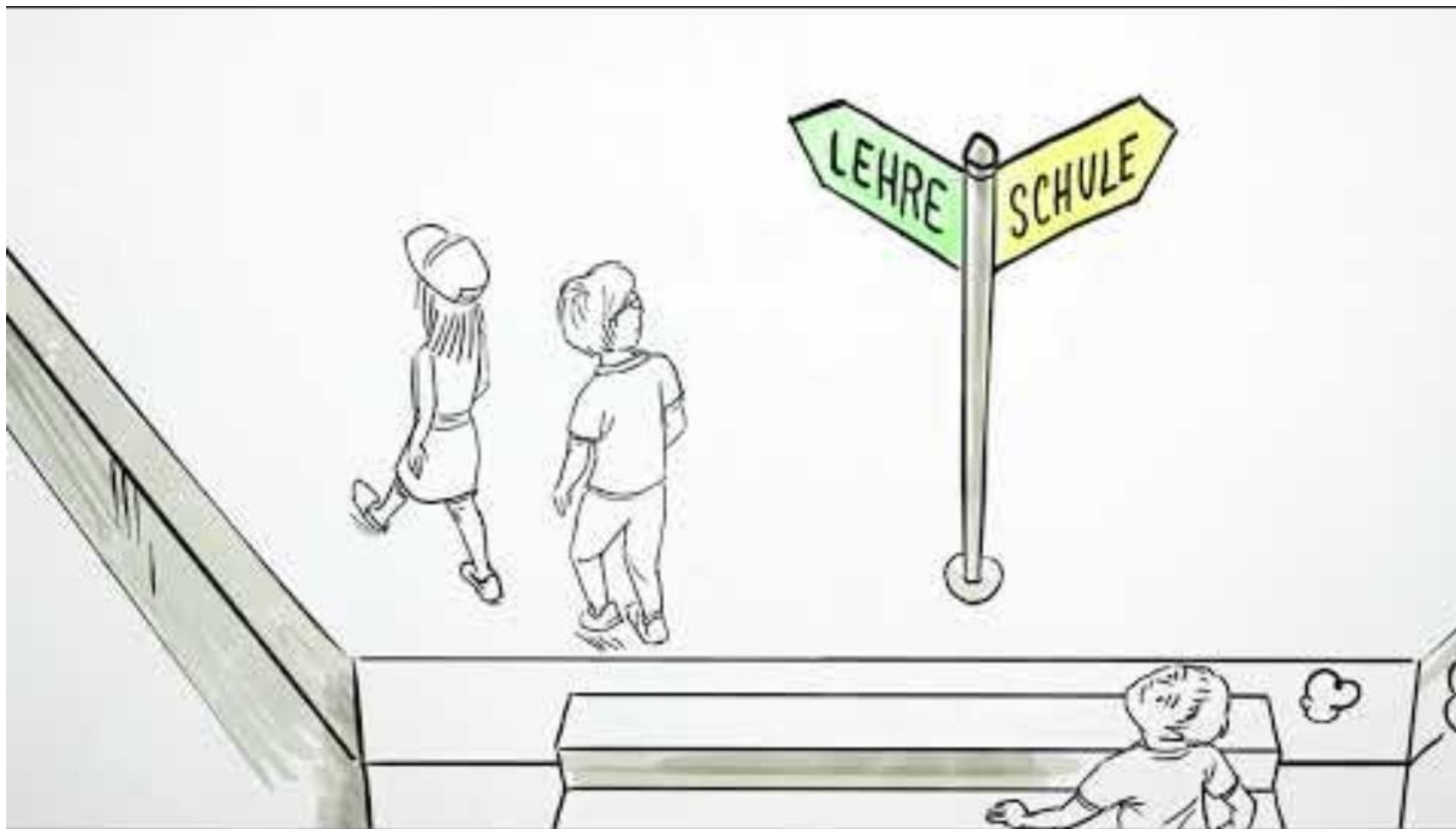

# Vielfältige Bildungswege

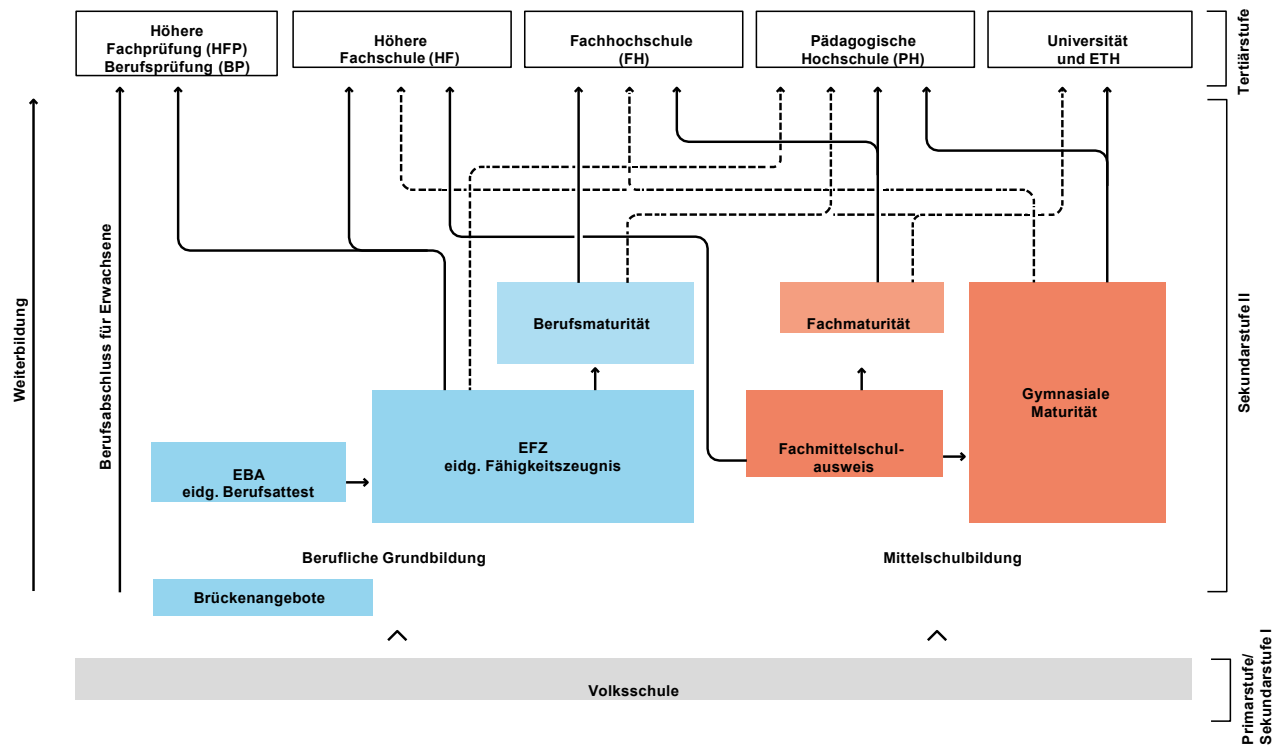

A photograph of three young people in a workshop setting. A woman in the center wears a welding mask and dark overalls over a white long-sleeved shirt. To her left, a man in a blue jacket points at a metal piece on a workbench. To her right, another man in a grey polo shirt and dark overalls uses a measuring tape on the same metal piece. The background shows a blurred industrial environment with various tools and equipment.

# Berufserkundung/Schnuppern Entscheid

# Berufsmessen



21. - 24. August 2025 in BERN  
BERN

swiss**skills**  
2025

17. – 21. September 2025 in

# Erste Einblicke in die Berufswelt



# Schnupperlehre suchen

berufsberatung .ch

Berufe ▾ Aus- und Weiterbildung ▾ Arbeit und Beschäftigung ▾

Suchen 🔍 Login ▾ DE FR IT RM

Direkteinstieg: ich bin... ▾

Startseite » Berufe » Schnupperlehre » Suche

## Schnupperlehre suchen

Adressen von Lehrbetrieben für Schnupperanfragen

Beruf  x ≡ Wo  🔍 Treffer anzeigen

Schnupperlehre  
Angezeigt werden Adressen von Lehrbetrieben mit einer



[www.berufsberatung.ch/schnupperadressen](http://www.berufsberatung.ch/schnupperadressen)

# Schnupperlehre auswerten

Wie wurden die Aufgaben  
begriffen, angegangen  
und ausgeführt?

	⊕⊕	⊕	⊕/-	⊖	⊖⊖	
sehr selbständig	<input type="radio"/>	<input type="radio"/>	<input type="radio"/>	<input type="radio"/>	<input type="radio"/>	brauchte viel Unterstützung
sehr sorgfältig	<input type="radio"/>	<input type="radio"/>	<input type="radio"/>	<input type="radio"/>	<input type="radio"/>	sehr unsorgfältig
sehr rasch, zügig	<input type="radio"/>	<input type="radio"/>	<input type="radio"/>	<input type="radio"/>	<input type="radio"/>	sehr langsam
sehr geschickt	<input type="radio"/>	<input type="radio"/>	<input type="radio"/>	<input type="radio"/>	<input type="radio"/>	sehr ungeschickt



# Schlüsselkompetenzen

- Einsatzfreude
- Lernbereitschaft
- Selbstständigkeit
- Verantwortungsbewusstsein
- Pünktlichkeit
- Zuverlässigkeit
- Ausdauer
- Ordnungssinn
- Teamfähigkeit
- Umgangsformen



# Fit für die Berufslehre

- Ich habe konkrete Berufsideen.
- Ich möchte arbeiten und Geld verdienen.
- Ich möchte nicht mehr nur zur Schule gehen.
- Ich interessiere mich für bestimmte Schulfächer.



# Häufigste EFZ-Lehrverträge im Kanton Bern 2024

- Dentalassistentin EFZ
- Detailhandelsfachfrau EFZ
- Fachfrau Betreuung EFZ
- Fachfrau Gesundheit EFZ
- Kauffrau EFZ
- Med. Praxisassistentin EFZ
- Detailhandelsfachmann EFZ
- Informatiker EFZ
- Kaufmann EFZ
- Landwirt EFZ
- Logistiker EFZ
- Zimmermann EFZ

# Abgeschlossene Lehrverträge 2024 im Kanton Bern

- Fachfrau Gesundheit EFZ (760)  
Kauffrau EFZ (629)
- Fachfrau Betreuung EFZ (378)
- Detailhandelsfachfrau EFZ (283)
- Dentalassistentin EFZ (133)
- Med. Praxisassistentin EFZ (116)
- Fachfrau Apotheke EFZ (105)
- Köchin EFZ (97)
- Zeichnerin EFZ (80)
- Landwirtin (80)
- Kaufmann EFZ (488)
- Informatiker EFZ (240)
- Zimmermann EFZ (214)
- Detailhandelsfachmann EFZ (213)
- Logistiker EFZ (206)
- Landwirt EFZ (174)
- Elektroinstallateur EFZ (172)
- Montageelektriker (148)
- Polymechaniker EFZ (146)
- Automobil-Fachmann EFZ (133)

# Freie Lehrstellen



Instagram



# Fit für die Mittelschule

- Ich gehe gerne weiterhin zur Schule.
- Ich bin neugierig, lerne leicht und selbständig.
- Die meisten Fächer interessieren mich.
- Ich kann meine Zeit gut einteilen.
- Ich bin Sek oder Spez.Sek Schüler/-in
- Ich habe gute Noten in D, F, Math und Natur-Mensch-Gesellschaft (NMG)



# Gymnasium versus Fachmittelschule

## GYM

Einstieg ab Ende 8. oder Ende 9. Klasse

4 Jahre

Schule (allgemeinbildender Unterricht)

Schwerpunkt- und Ergänzungsfach

Abschluss: gymnasiale Maturität

## FMS

Einstieg ab Ende 9. Klasse

3 Jahre FMS + 1 Jahr Fachmaturität

Schule\* und (Schnupper-)Praktika

Wahl eines Berufsfeldes

Abschluss: Fachmittelschulenausweis / Fachmaturität

Zugang über Empfehlung oder Prüfung

Teilweise zweisprachig möglich

\* Allgemeinbildender und  
berufsfeldspezifischer Unterricht

# Alternativen





Unterstützung im  
Berufswahlprozess durch das BIZ

# Kurzgespräche im Schulhaus

- Im Kurzgespräch kannst du...
  - Fragen zur Berufswahl klären
  - Informationen und Hinweise zu Ausbildungen und Brückenangeboten, weiterführenden Schulen erhalten
  - die nächsten Schritte planen



# Wann ist eine Beratung sinnvoll?

Mein Kind weiss nicht, welche Berufe er/ sie schnuppern gehen könnte...

Mein Kind möchte Lehrer/-in werden. Welche Wege führen dorthin?

Unser Kind findet keine Lehrstelle im Wunschberuf. Was sollen wir tun?

Wir stehen in der Berufswahl an und benötigen einen Aussenblick...



# Angebote BIZ



Beratung



Infothek

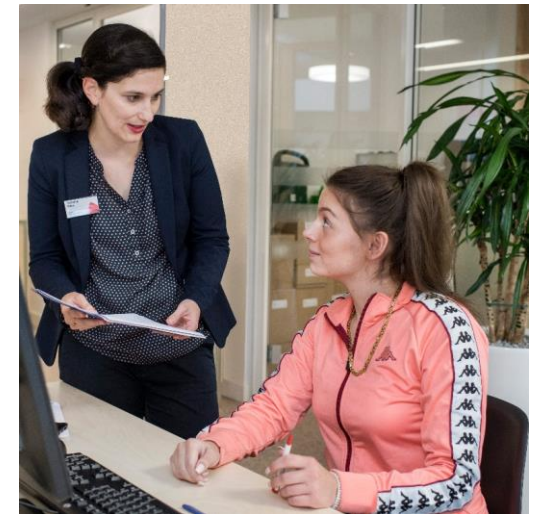

Kurzgespräche  
Im Schulhaus

# Wichtige Adressen



Informationen erleben  
Infothek besuchen

Wer, wo, was  
Die BIZ kennenlernen

Beratungstermin buchen

Fragen zu Ausbildung, Beruf oder Karriere?  
InfoService kontaktieren

Beruf lernen – studieren – sich neu orientieren?  
Den beruflichen Weg gestalten

Auf dem Laufenden bleiben  
Newsletter abonnieren

[www.be.ch/biz](http://www.be.ch/biz)



berufsberatung  
.ch

Berufe ▾

Aus- und Weiterbildung ▾

Arbeit und Beschäftigung ▾

Das offizielle schweizerische Informationsportal der  
Berufs-, Studien- und Laufbahnberatung

Für alle Fragen rund um Lehrstellen, Berufe, Aus- und Weiterbildungen

[www.berufsberatung.ch](http://www.berufsberatung.ch)

# Fragen?



# Abschluss der Elternorientierung

- Was nehmen Sie aus der heutigen Veranstaltung mit?



Die BIZ sind auch für Erwachsene da!

- **InfoService:** Auskünfte telefonisch, per E-Mail oder vor Ort im BIZ und in der Kornhausbibliothek
- Interaktive **Infotheken** zum selber Stöbern
- **Beratungen** passend zu Ihrem Anliegen
- Vielfältige **Veranstaltungen**



**Das Passende  
für mich finden**



# Teil II

## Aufnahmeverfahren für das Gymnasium (GYM1)

28. August 2025

# Ziele des Informationsabends

Die Eltern sind informiert...

- über die Grundlagen zum Aufnahmeverfahren in das Gymnasium.
- über den zeitlichen Ablauf des Aufnahmeverfahrens.
- die Möglichkeit der Aufnahmeprüfung.
- über die Kriterien zur Aufnahme an ein Gymnasium.
- die Alternativen zu einem Wechsel an ein Gymnasium nach der 8. Klasse.

# Grundlagen

- Der Wechsel von der Sekundarstufe I (Zyklus 3) in die Bildungsgänge der Sekundarstufe II ist kantonal geregelt.
- Das Aufnahmeverfahren in das Gymnasium wird im ganzen Kanton einheitlich durchgeführt.
- Die Grundlagen für die Aufnahme an ein Gymnasium sind in der Mittelschulgesetzgebung des Kanton Berns (insbesondere Art. 23-28 und Anhang 2 MiSDV) beschrieben.
- Das Aufnahmeverfahren bleibt mit dem LP 21 unverändert.

# Grundlagen

- Sämtliche Informationen zum Aufnahmeverfahren sind auf der Website der Bildungs- und Kulturdirektion des Kantons Bern abrufbar:

<https://www.bkd.be.ch/de/start/dienstleistungen/anmeldung-fuer-die-bildungsgaenge-der-sekundarstufe-2.html>

- Die Präsentation zum heutigen Elterninformationsabend finden Sie ab morgen auf der Website der Schule Manuel:

<https://kirchenfeld-schosshalde.ch/manuel/empfehlungsverfahren>

# Grundsätzliches zum Empfehlungsverfahren

- Das Empfehlungsverfahren wird vollständig online durchgeführt. Es müssen zu keinem Zeitpunkt Formulare ausgedruckt, unterschrieben oder in Papierform abgegeben werden.
- Die Eltern werden rechtzeitig über die jeweils nötigen Schritte informiert.
- Das Einhalten der Termine ist wichtig.
- Alle Unterlagen und Informationen sind auf der Website der BKD abrufbar.
- Bei Fragen wenden Sie sich zuerst an die Klassenlehrperson und anschliessend bei Bedarf bei der Schulleitung.

# Anmeldung zum Empfehlungsverfahren

- Anmeldefrist: 13. Oktober bis 1. Dezember 2025
- Nachträgliche Anmeldungen sind nicht mehr möglich.
- Anmeldung erfolgt online durch die Eltern und SuS.
- SuS mit Lernstörungen (LRS, Dyskalkulie, ASS, etc.) geben dies bei der Anmeldung an.
- SuS, die den Deutsch- oder Französischunterricht erst seit der 6. Klasse besuchen, geben dies bei der Anmeldung an.
- SuS, welche sich für eine Berufsmaturität interessieren, aber noch keine Lehrstelle haben, melden sich ebenfalls an.

# Ablauf



Anmeldung online  
ausfüllen.

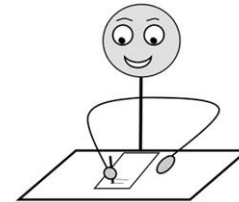

Schulleitung

**Frist: 1. Dezember**

# Beurteilungsphase

- 2. Dezember bis 23. Januar
- Laufende Beurteilung und Dokumentation der fachlichen, methodischen und personalen Kompetenzen der angemeldeten Schülerinnen und Schüler
- Ergebnis über die Zulassung wird am **30. Januar 2026** schriftlich mitgeteilt.
- Eltern entscheiden über die Weiterführung des Aufnahmeverfahrens.

# Weiterführung des Empfehlungsverfahrens

- Frist bis 13. Februar 2025
- **Wurde ihr Kind empfohlen?** Sie können sich entweder für den Bildungsgang anmelden oder auf die Anmeldung verzichten.
- **Wurde ihr Kind nicht empfohlen?** Sie können sich entweder für die Aufnahmeprüfung anmelden oder auf die Anmeldung verzichten.
- Am 14. Februar leitet die Schulleitung den Entscheid an die betreffenden Schulen weiter. Verzichte werden nicht weitergeleitet.

# Ablauf

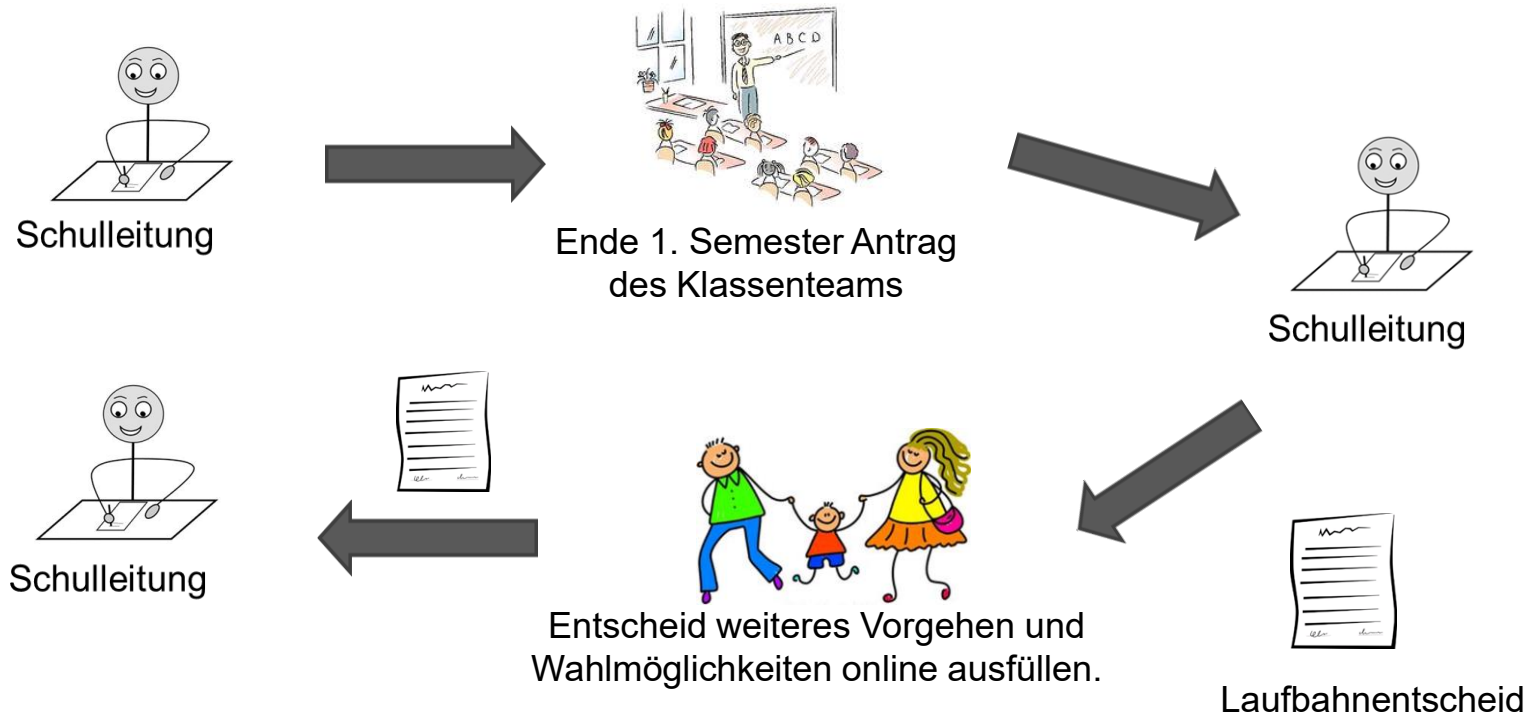

# Aufnahmeprüfung GYM1

Daten der Aufnahmeprüfungen GYM1:

2./3. März 2026	schriftlich
13. März 2026	mündlich

# Ablauf

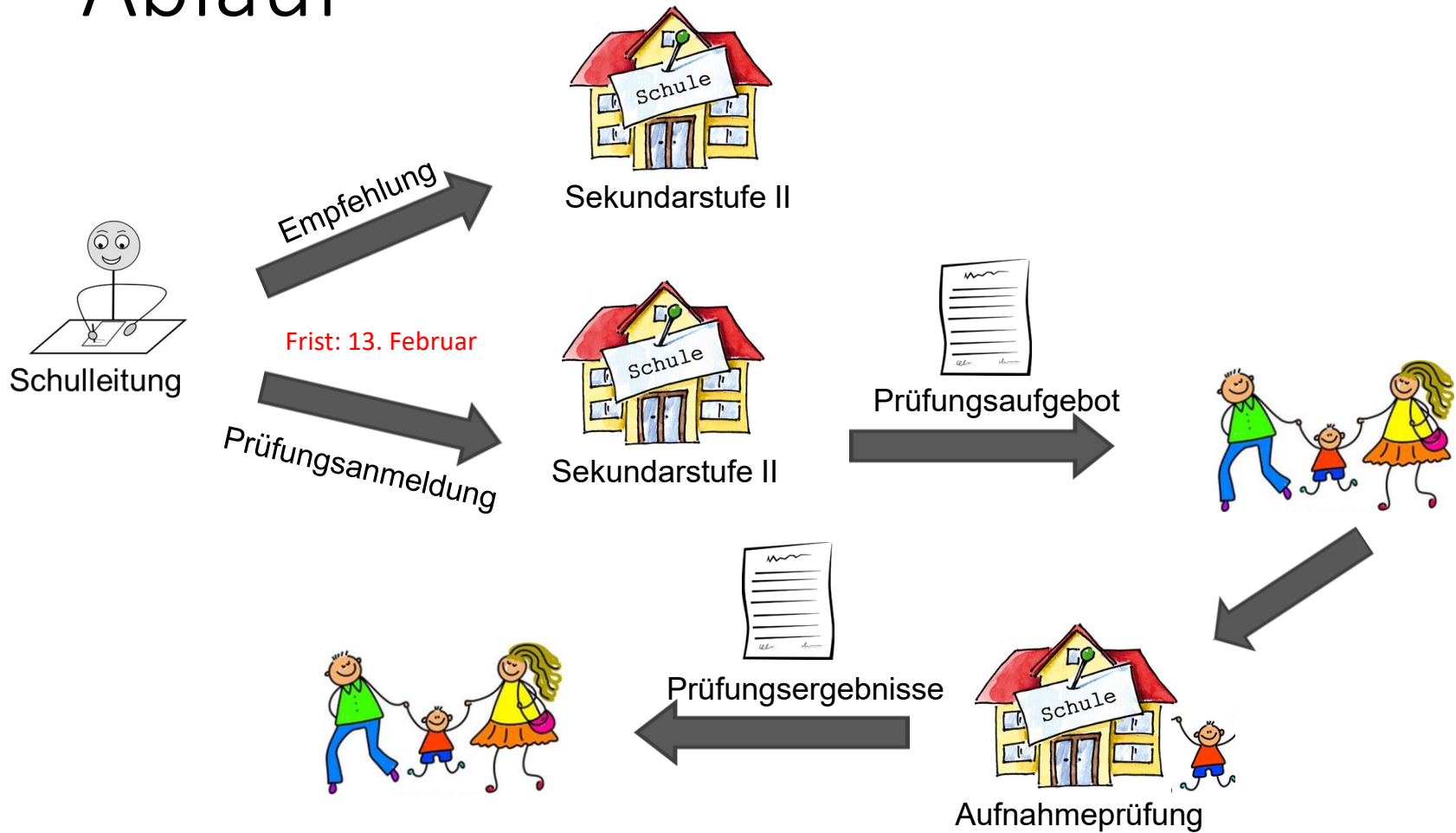

# Kriterien zur Aufnahme an ein Gymnasium

- Fachliche Leistung in den Fächern Deutsch, Französisch, Mathematik und NMG
- Methodische und personale Kompetenzen
- Berücksichtigung von geringen Kenntnissen in der Erst- bzw. Zweitsprache
- Berücksichtigung von diagnostizierten Beeinträchtigungen

# Kriterien zur Aufnahme an ein Gymnasium

- Fachliche Leistung in den Fächern Deutsch, Französisch, Mathematik und NMG

*«Ein Automatismus nach dem Muster „Note 5 oder mehr ergibt eine Empfehlung für die fachliche Leistung“ ist für alle Bildungsgänge wenig sinnvoll: Eine Note gibt lediglich rückblickend über die erbrachten Leistungen Auskunft und sagt beispielsweise nichts darüber aus, ob diese Leistungen mit einem verhältnismässigen Aufwand erbracht werden konnten.»*

*Gefragt ist im Beurteilungsbogen jedoch die Prognose der Lehrperson über die Möglichkeiten der Schülerin bzw. des Schülers, den Anforderungen im Bereich der fachlichen Leistung im Hinblick auf die gewünschte Schule in den nächsten Jahren entsprechen zu können.»*

# Kriterien zur Aufnahme an ein Gymnasium

- Methodische und personale Kompetenzen

## Methodische und personale Kompetenzen

	Empfohlen	nicht empfohlen
Einsatzfreude und Lernbereitschaft	<input checked="" type="checkbox"/>	<input type="checkbox"/>
Planung und Reflexion des Lernprozesses	<input checked="" type="checkbox"/>	<input type="checkbox"/>
Gelerntes mit eigenen Worten wiedergeben	<input checked="" type="checkbox"/>	<input type="checkbox"/>
Erkennen von Fehlern und Nutzung von Förderhinweisen	<input checked="" type="checkbox"/>	<input type="checkbox"/>
Einsatz von Strategien zum Bearbeiten komplexer Fragestellungen	<input checked="" type="checkbox"/>	<input type="checkbox"/>
Selbstständiges, zielorientiertes und konzentriertes Arbeiten	<input checked="" type="checkbox"/>	<input type="checkbox"/>
<b>Gesamtbewertung methodische und personale Kompetenzen</b>	<input checked="" type="checkbox"/>	<input type="checkbox"/>

## **Französisch**

### **Fachliche Leistungen**

1. Jahr des gymnasialen Bildungsgangs (GYM1)  
*(Empfehlung im: 8. Schuljahr / 2. Schuljahr Sekundarstufe I)*

Empfohlen

nicht empfohlen

### **Methodische und personale Kompetenzen**

Einsatzfreud und Lernbereitschaft

nicht empfohlen

Planung und Reflexion des Lernprozesses

Gelerntes mit eigenen Worten wiedergeben

Erkennen von Fehlern und Nutzung von Förderhinweisen

Einsatz von Strategien zum Bearbeiten komplexer  
Fragestellungen

Selbstständiges, zielorientiertes und konzentriertes Arbeiten

**Gesamtbewertung methodische und personale**



Oberstufenzentrum Schwarzenburg

## Laufbahntscheid 1. Jahr des gymnasialen Bildungsgangs (GYM1)

Übertritt auf Beginn des gymnasialen Bildungsgangs (GYM1) aus dem 8. Schuljahr / 2. Schuljahr der Sekundarstufe I einer öffentlichen Schule aufgrund einer Empfehlung

### Rechtsgrundlagen:

- Art. 11 und Art. 52 der Direktionsverordnung vom 14. Mai 2013 über die Beurteilung und Schullaufbahntscheide in der Volksschule (DVBS; BSG 432.213.11)
- Art. 14 des Mittelschulgesetzes vom 27. März 2007 (MiSG; BSG 433.12)
- Art. 9 der Mittelschulverordnung vom 7. November 2007 (MiSV; BSG 433.121)
- Art. 13, Art. 23 Abs. 1 und Art. 24 der Mittelschuldirektionsverordnung vom 16. Juni 2017 (MiSDV; BSG 433.121.1)

Name: **Muster** Vorname: **Caroline** Geburtsdatum: **11.12.2000**

### Qualifikation

	der fachlichen Leistungen bzw. Sachkompetenz		der methodischen und personalen Kompetenzen bzw. Arbeits- und Lernverhalten	
	empfohlen	nicht empfohlen	empfohlen	nicht empfohlen
Deutsch	<input type="checkbox"/>	<input checked="" type="checkbox"/>	<input type="checkbox"/>	<input checked="" type="checkbox"/>
Französisch	<input checked="" type="checkbox"/>	<input type="checkbox"/>	<input checked="" type="checkbox"/>	<input type="checkbox"/>
Mathematik	<input checked="" type="checkbox"/>	<input type="checkbox"/>	<input checked="" type="checkbox"/>	<input type="checkbox"/>
Natur-Mensch-Mitwelt	<input checked="" type="checkbox"/>	<input type="checkbox"/>	<input checked="" type="checkbox"/>	<input type="checkbox"/>

Ergänzungen: Die Schülerin ist vor zwei Jahren aus Spanien zugezogen.

### Antrag des Klassenteams

Empfehlung in das erste Jahr des gymnasialen Bildungsgangs (GYM1): **Ja**

Datum: \_\_\_\_\_ Unterschrift Klassenlehrperson: \_\_\_\_\_

### Entscheid

Aufgrund des Antrags des Klassenteams über die Beurteilung entscheidet die Schulleitung, dass die Schülerin / der Schüler in das erste Jahr des gymnasialen Bildungsgangs (GYM1) aufgenommen wird. Der Aufnahmeentscheid gilt nur für den nächstmöglichen Übertrittszeitpunkt.

Datum: \_\_\_\_\_ Unterschrift Schulleitung: \_\_\_\_\_

### Rechtsmittelbelehrung

Gegen den Entscheid der Schulleitung kann innert 30 Tagen beim Regionalen Schulinspektorat Beschwerde geführt werden.

Name: **Muster**

Vorname: **Caroline**

Geburtsdatum: 11.12.2000

## Qualifikation

	der fachlichen Leistungen bzw. Sachkompetenz		der methodischen und personalen Kompetenzen bzw. Arbeits- und Lernverhalten	
	empfohlen	nicht empfohlen	empfohlen	nicht empfohlen
Deutsch	<input type="checkbox"/>	<input checked="" type="checkbox"/>	<input type="checkbox"/>	<input checked="" type="checkbox"/>
Französisch	<input checked="" type="checkbox"/>	<input type="checkbox"/>	<input checked="" type="checkbox"/>	<input type="checkbox"/>
Mathematik	<input checked="" type="checkbox"/>	<input type="checkbox"/>	<input checked="" type="checkbox"/>	<input type="checkbox"/>
Natur-Mensch-Mitwelt	<input checked="" type="checkbox"/>	<input type="checkbox"/>	<input checked="" type="checkbox"/>	<input type="checkbox"/>

Ergänzungen: Die Schülerin ist vor zwei Jahren aus Spanien zugezogen.

## Antrag des Klassenteams

Empfehlung in das erste Jahr des gymnasialen Bildungsgangs (GYM1): **Ja**

Datum: \_\_\_\_\_ Unterschrift Klassenlehrperson: \_\_\_\_\_

## Entscheid

Aufgrund des Antrags des Klassenteams über die Beurteilung entscheidet die Schulleitung, dass die Schülerin / der Schüler in das erste Jahr des gymnasialen Bildungsgangs (GYM1) **aufgenommen** wird.

Der Aufnahmeentscheid gilt nur für den nächstmöglichen Übertrittszeitpunkt.

Datum: \_\_\_\_\_ Unterschrift Schulleitung: \_\_\_\_\_

## Rechtsmittelbelehrung

Gegen den Entscheid der Schulleitung kann innert 30 Tagen beim Regionalen Schulinspektorat Beschwerde geführt werden.

Name: **Muster**

Vorname: **Caroline**

Geburtsdatum: 11.12.2000

## Qualifikation

	der fachlichen Leistungen bzw. Sachkompetenz		der methodischen und personalen Kompetenzen bzw. Arbeits- und Lernverhalten	
	empfohlen	nicht empfohlen	empfohlen	nicht empfohlen
Deutsch	<input type="checkbox"/>	<input checked="" type="checkbox"/>	<input type="checkbox"/>	<input checked="" type="checkbox"/>
Französisch	<input type="checkbox"/>	<input checked="" type="checkbox"/>	<input type="checkbox"/>	<input checked="" type="checkbox"/>
Mathematik	<input checked="" type="checkbox"/>	<input type="checkbox"/>	<input type="checkbox"/>	<input checked="" type="checkbox"/>
Natur-Mensch-Mitwelt	<input checked="" type="checkbox"/>	<input type="checkbox"/>	<input checked="" type="checkbox"/>	<input type="checkbox"/>

Ergänzungen: Die Schülerin ist vor zwei Jahren aus Spanien zugezogen.

## Antrag des Klassenteams

Empfehlung in das erste Jahr des gymnasialen Bildungsgangs (GYM1): **Nein**

Datum: \_\_\_\_\_ Unterschrift Klassenlehrperson: \_\_\_\_\_

## Entscheid

Aufgrund des Antrags des Klassenteams über die Beurteilung entscheidet die Schulleitung, dass die Schülerin / der Schüler **nicht** in das erste Jahr des gymnasialen Bildungsgangs (GYM1) **aufgenommen** wird.

Datum: \_\_\_\_\_ Unterschrift Schulleitung: \_\_\_\_\_

### Bitte beachten Sie:

Gegen den Entscheid der Schulleitung kann erst nach Abschluss des Aufnahmeverfahrens, das heisst nach Mitteilung der Prüfungsergebnisse, Beschwerde geführt werden.

# Alternativen zu einem Wechsel an ein Gymnasium nach der 8. Klasse

- 9. Schuljahr an der Volksschule
- Bildungswege nach der Volksschule

# Bildungswege nach der Volksschule

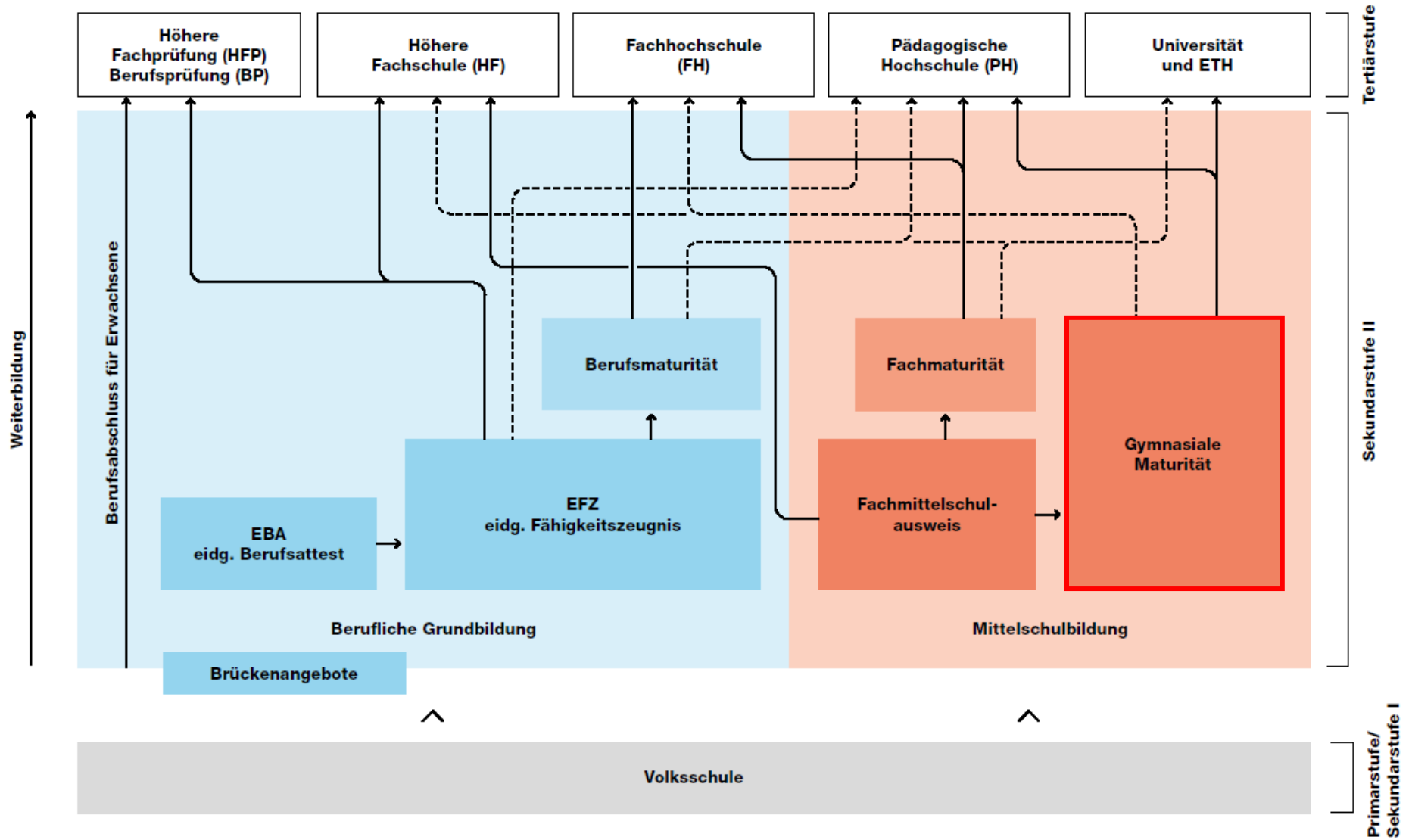

- Direkter Zugang: je nach Bildungs- bzw. Studiengang mit Zulassungsverfahren
- ..... Bildungswege mit Zusatzqualifikation: z.B. Berufspraktikum, Aufnahmeprüfung, Passerelle, Propädeutikum, Zulassungsjahr

# Ziele des Elternabends erreicht?

Sind Sie ausreichend informiert...

- über die Grundlagen zum Aufnahmeverfahren in das Gymnasium?
- über den zeitlichen Ablauf des Aufnahmeverfahrens?
- die Möglichkeit der Aufnahmeprüfung?
- über die Kriterien zur Aufnahme an ein Gymnasium?
- die Alternativen zu einem Wechsel an ein Gymnasium nach der 8. Klasse?

# Ihre Fragen zum Aufnahmeverfahren?



**Danke für Ihren Besuch!**